



Oficina de
Transferencia de
Resultados de
Investigación

Abierta la convocatoria de Proyectos Singulares y Estratégicos de Transferencia de Conocimiento

24/10/2024

Convocatoria plan propio de investigación y transferencia proyectos singulares valorización

El objetivo de este programa es la concesión de ayudas para la definición y

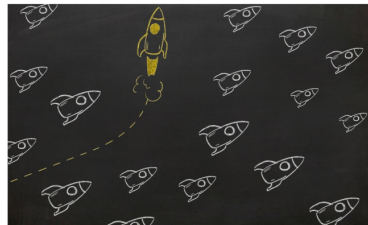

desarrollo de Proyectos Singulares Estratégicos de Transferencia de Conocimiento, en colaboración con la OTRI.

Los **Proyectos Singulares Estratégicos de Transferencia de Conocimiento (PSETC)** se definen como un conjunto de actividades de Investigación, Desarrollo y Transferencia de Conocimiento interrelacionadas entre sí, con el objetivo común de valorizar y acercar al mercado una determinada tecnología.

Los proyectos podrán combinar diferentes actuaciones durante las distintas fases de ejecución. Entre estas actuaciones se contemplan: estudios de viabilidad técnica, actividades de desarrollo y demostración tecnológica (prototipado y pruebas de concepto), protección y difusión de resultados orientada a su transferencia, planes de comercialización y explotación, estudios de mercado, estudios de viabilidad comercial o itinerarios tecnológicos (roadmaps), entre otras.

Las propuestas deben tener un **claro carácter innovador y un alto potencial de transferencia**. No se financiarán: proyectos de investigación básica, proyectos basados en capacidades o proyectos con un bajo grado de concreción.

Se valorarán positivamente aquellas propuestas que partan de un estado de desarrollo o nivel de madurez de la tecnología (Technology Readiness Levels) TRL 2 o superior, debidamente justificados por la persona solicitante conforme a criterios estandarizados. La ejecución del proyecto deberá suponer un avance

significativo en el nivel de madurez de la tecnología que se pretende valorizar para avanzar hacia su transferencia.

El plazo de presentación de solicitudes estará abierto desde el 25 de octubre hasta el 25 de noviembre de 2024.

Más información y convocatoria: <https://investigacion.ugr.es/plan-propio/informacion/programas/p32>