UNIVERSIDAD DE GRANADA

Oficina de Transferencia de Resultados de Investigación

I Congreso Pensamiento Estratégico y Seguridad Global CEMIX UGR-MADOC

29/10/2021

Evento

El Centro Mixto UGR-MADOC organiza el I Congreso

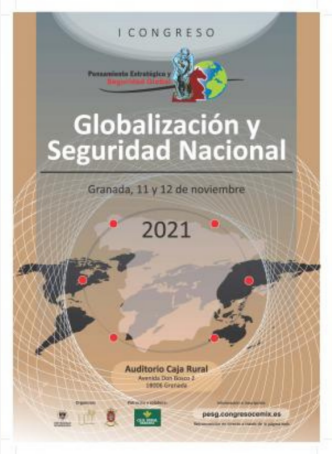

Pensamiento Estratégico y Seguridad, Globalización y Seguridad Nacional que se celebrará durante los días **11 y 12 de noviembre de 2021**, con el objetivo principal de ofrecer un foro de reflexión, análisis y discusión sobre aspectos relacionados con las corrientes de pensamiento a nivel estratégico y con las cuestiones que afectan o pueden afectar a la seguridad global. También pretende servir de canal de divulgación de todos estos asuntos que son de interés directo o indirecto para la sociedad en general.

Este Congreso se enmarca en el Máster Oficial en Pensamiento Estratégico y Seguridad Global que la UGR ha puesto en marcha con la colaboración con el Mando de Adiestramiento y Doctrina del Ejército de Tierra (MADOC).,

Programa del Congreso

Inscripciones

Copyright© 2025 Universidad de Granada